

### **BAB III**

#### **GAMBARAN UMUM OBJEK PENELITIAN**

##### **A. Gambaran Umum Kecamatan Sukaraja kabupaten Seluma**

Kecamatan Sukaraja terletak di bagian Barat Tais, Ibukota Kabupaten Seluma. Luas wilayah Kecamatan Sukaraja mencapai lebih kurang 189,46 km<sup>2</sup>. Ibukota Kecamatan Sukaraja Terletak di Kelurahan Sukaraja, Tetapi Kantor Camat Sukaraja Terletak di Desa Kayu Arang, Kecamatan Sukaraja. Memiliki 21 desa/kelurahan yang terdiri dari 2 kelurahan dan 19 desa.

1. Sebelah Utara : Kabupaten Bengkulu Tengah
2. Sebelah Selatan : Kecamatan Air Periukan
3. Sebelah Barat : Kota Bengkulu dan Samudera Hindia
4. Sebelah Timur : Kecamatan Lubuk Sandi

Kecamatan Sukaraja berdasarkan Peraturan Bupati Seluma Tahun 2017 memiliki wilayah seluas 189,46 Km<sup>2</sup> atau sekitar 7,64 persen dari seluruh luas Kabupaten Seluma yang terbagi ke dalam 21 desa/kelurahan definitif. Desa dengan

wilayah terluas adalah Desa Padang Pelawi dengan luas 30,02 km<sup>2</sup> atau sekitar 15,84 persen dari luas Kecamatan Sukaraja. Desa dengan luas wilayah terkecil adalah Desa Kayu Arang yang hanya memiliki luas sekitar 0,39 km<sup>2</sup> atau sekitar 0,21 persen luas kecamatan sukaraja. Ibu kota sukaraja berjarak sekitar 32 Km dari ibukota Kabupaten Seluma dan 23 km dari Provinsi Bengkulu<sup>1</sup>.

Kecamatan Sukaraja merupakan salah satu dari 14 kecamatan yang merupakan bagian dari Kabupaten Seluma dengan luas wilayah 189,45 km<sup>2</sup> berdasarkan data di kantor Kecamatan Sukaraja. Di Kecamatan Sukaraja hanya satu desa yang memiliki wilayah yang berbatasan langsung dengan laut yaitu Desa Riak Siabun.

Kecamatan Sukaraja mempunyai iklim tropis. Topografi Kecamatan Sukaraja sebagian besar berupa hamparan dengan letak kemiringan tanah kurang dari 5<sup>0</sup> . Tinggi dari permukaan lautnya rata-rata desa dan kelurahan di Kecamatan Sukaraja diantara 2 m – 50 m.

---

<sup>1</sup> Kecamatan Sukaraja Dalam Angka 2024

Iklm di Kecamatan Sukaraja tidak berbeda jauh dengan kecamatan lain di kabupaten Seluma yang merupakan daerah tropis dengan hanya mengenal musim hujan dan kemarau.<sup>2</sup>



19 Desa di kecamatan Sukaraja dan 2 Kelurahan yaitu Kelurahan sukaraja, Desa Lubuk Sahung, Bukit Peninjauan II, Kayu Arang, Niur, Cahaya Negeri, Bukit peninjauan 1, Riak Siabun, Janggalu, Kelurahan Babatan, Sido sari, Sari Mulyo, Sido Luhur, Sumber Arum, Riak Siabun 1, Padang Kuas, Kuti Agung, Air Kemuning, dan desa Sumber Makmur. Kantor Camat sebagai pusat pemerintahan Kecamatan berada di desa Kayu Arang.

<sup>2</sup> Statistik Daerah Kecamatan Sukaraja 2016

## **B. Profil (DP3AP2KB)**

Sejarah Singkat Berdirinya Dinas Pemberdayaan Perempuan Perlindungan Anak, Pengendalian Penduduk, Dan Keluarga Berencana (DP3AP2KB)

Bahwa untuk melaksanakan ketentuan pasal 3 ayat 1 peraturan pemerintah Nomor 8 Tahun 2016 tentang perangkat Daerah, Perlu menetapkan peraturan Daerah Tentang Pembentukan dan susunana Perangkat Daerah Kabupaten Seluma. Dan Berdasarkan Pasal 3 Peraturan Daerah Kabupaten Seluma dan Peraturan Bupati Seluma Nomor 31 Tahun 2016 Tentang Kedudukan, susunan Organisasi dan tata kerja Dinas Daerah Kabupaten seluma.<sup>3</sup> Sebelum terbentuknya Dinas Pemberdayaan Perempuan, Perlindungan anak, Pengendalian Penduduk dan Keluarga berencana (DP3APP dan KB) Kabupaten Seluma, Pemberdayaan perempuan dan keluarga berencana (PPKB) Merupakan bagian dari pada dinas pemberdayaan masyarakat Desa Kabupaten Seluma yang di kepalai oleh satu Kepala Bidang (Kabid PP dan KB)

---

<sup>3</sup> Profil Dp3ap2kb Kabupaten Seluma 2024

Setelah terbitnya Peraturan Daerah Kabupaten Seluma Nomor 8 Tahun 2016 tentang Kedudukan, Susunan Organisasi dan Tata Kerja Dinas Daerah Kabupaten Seluma. Sejak Januari 2017, maka dibentuklah Dinas Pemberdayaan Perempuan, Perlindungan Anak, Pengendalian Penduduk dan Keluarga Berencana (DP3APP dan KB) Kabupaten Seluma mulai melaksanakan urusan Pemerintah sesuai dengan Kedudukan, Susunan Organisasi Tata Kerja Dinas yang bertempat di Dinas Kehutanan Kabupaten Seluma ber alamat di Jalan R.A. Kartini Pematang Aur Tais. Kode Pos 38576 Kabupaten Seluma, dengan kedudukan atau Tipe A dengan susunan organisasi Dinas Daerah sebagai berikut:

- a. Kepala Dinas;
- b. Sekretaris;
  - 1) Sub Bagian Umum dan Kepegawaian.
  - 2) Sub Bagian Perencanaan dan Pelaporan.
  - 3) Sub Bagian Keuangan.
- c. Bidang Pemberdayaan Perempuan terdiri dari:
  - 1) Seksi Pemberdayaan Perempuan dan Pelembagaan.

2) Seksi Kesetaraan Gender dan Pemenuhan Hak Perempuan.

3) Seksi Perlindungan dan Pengaduan Perempuan.

d. Bidang Perlindungan Anak terdiri dari:

1) Seksi Perlindungan dan Pengaduan Anak.

2) Seksi Tumbuh Kembang Anak.

3) Seksi Advokasi dan Pemenuhan Hak Anak.

e. Bidang Pengendalian Penduduk terdiri dari:

1) Seksi Penggerak Data dan Pengendalian Penduduk.

2) Seksi Parameter Kependudukan dan Analisis Dampak dan Kependudukan.

3) Seksi Pendataan, Pemutakhiran Data dan Informasi Pengendalian Penduduk.

f. Bidang Keluarga Berencana terdiri dari:

1) Seksi Keluarga Berencana dan Kesehatan Reproduksi.

2) Seksi Ketahanan Keluarga dan Keluarga Sejahtera.

3) Seksi Advokasi dan Penggerakan Institusi Masyarakat.

### C. Visi dan Misi

#### Visi

“Terwujudnya Kesejahteraan, Kesetaraan dan keadilan gender, pemberdayaan perempuan, perlindungan anak, pengendalian penduduk dan keluarga berencana dalam kehidupan berkeluarga, bermasyarakat, berbangsa dan bernegara yang hakikatnya mewujudkan keluarga Indonesia yang mempunyai anak ideal, sehat, berpendidikan, sejahtera, berketahanan dan terpenuhi hak hak reproduksi”

#### Misi

1. Meningkatkan Kualitas Hidup Perempuan
2. Memajukan Tingkat Keterlibatan Perempuan Dalam Proses Politik dan Jabatan Publik
3. Menghapus Segala Bentuk Kekerasan Terhadap Perempuan
4. Meningkatkan Kesejahteraan Dan Perlindungan Anak
5. Meningkatkan Pelaksanaan Memperkuat Kelembagaan
6. Pengarusutamaan Gender
7. Meningkatkan Partisipasi Akseptor Pada Masyarakat

8. Meningkatkan Layanan Akseptor Terutama Pada Gakin

9. Penurunan Angka Stunting



#### D. TABLE 1.1 STRUKTUR ORGANISASI

DINAS PEMBERDAYAAN PEREMPUAN, PERLINDUNGAN ANAK, PENGENDALIAN PENDUDUK DAN KELUARGA BERENCANA (DP3AP2KB) KABUPATEN SELUMA.

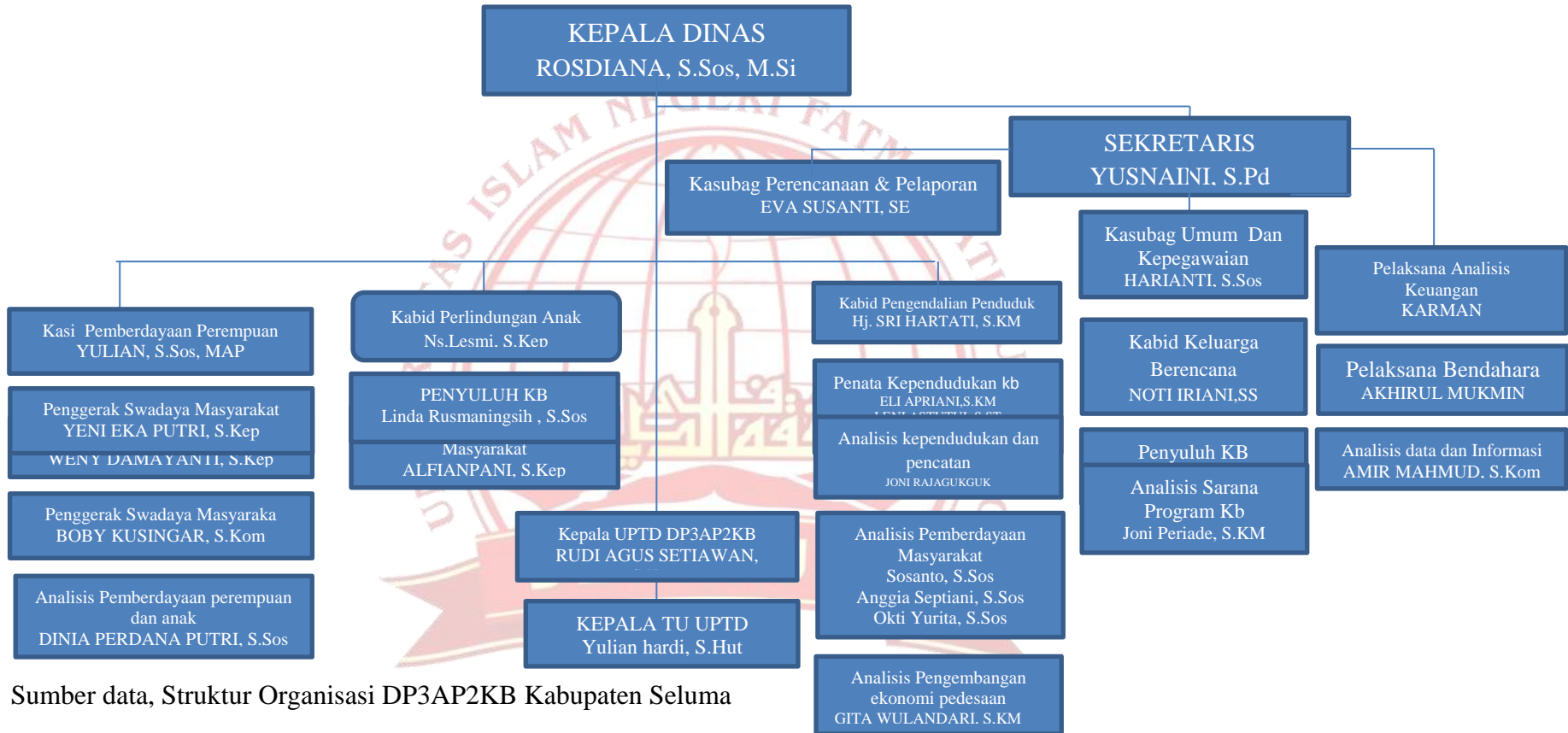

Sumber data, Struktur Organisasi DP3AP2KB Kabupaten Seluma

## E. Data Stunting

Gambar 2.1

### GAMBARAN STUNTING KABUPATEN

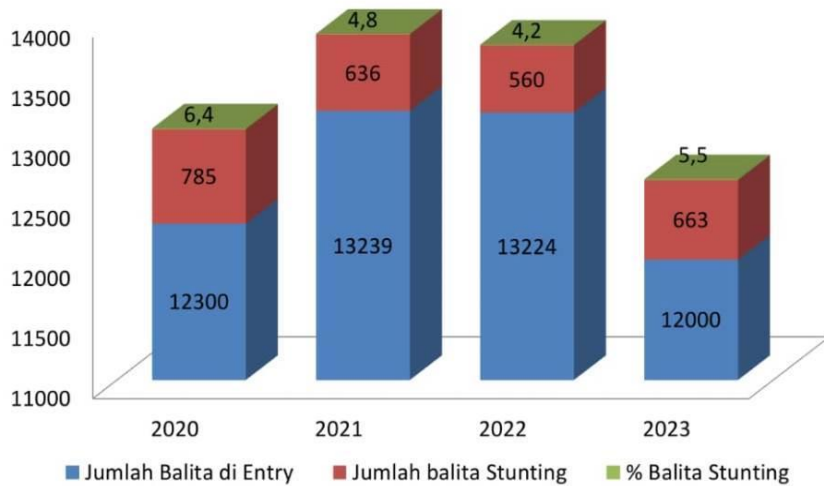

Sumber Data, Dinas DP3AP2KB Kabupaten seluma

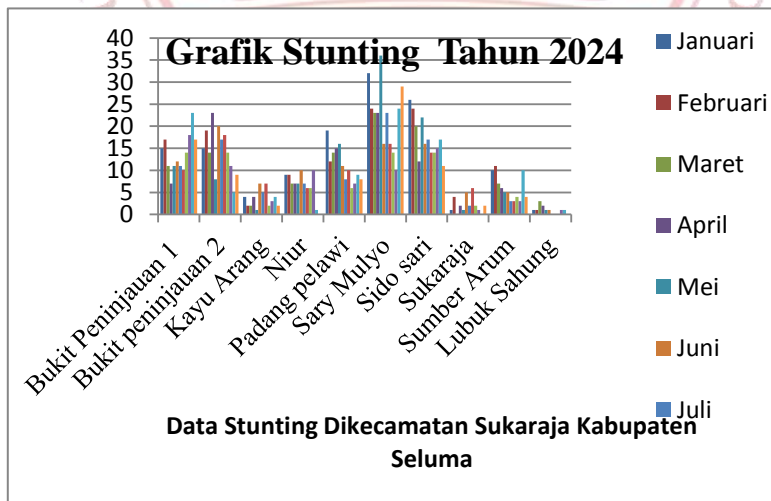

Sumber data Dinas Dp3ap2kb Kabupaten Seluma

### **A. Tugas dan Fungsi**

dinas Pemberdayaan Perempuan dan Perlindungan Anak, Pengendalian Penduduk, dan Keluarga berencana (Dp3ap2kb) mempunyai tugas melaksanakan urusan pemerintahan daerah di bidang pemberdayaan Perempuan dan Perlindungan Anak, Pengendalian Penduduk, dan Keluarga berencana berdasarkan asas otonomi dan tugas pembantuan.

Untuk melaksanakan tugas sebagaimana di maksud, dinas Pemberdayaan Perempuan dan Perlindungan Anak, Pengendalian Penduduk, dan Keluarga berencana (Dp3ap2kb) mempunyai Fungsi sebagai berikut :

1. Membantu kepala daerah sesuai dengan bidang tugasnya melalui sekretaris daerah;
2. Perumusan kebijakan, program dan kegiatan teknis di bidang Pemberdayaan Perempuan dan Perlindungan Anak, Pengendalian Penduduk, dan Keluarga berencana (Dp3ap2kb) Sesuai dengan Rencana strategis daerah/ Rencana Pembangunan Jangka Menengah Daerah RPJMD;

3. Pelaksanaan kebijakan, koordinasi, pembinaan, pengawasan dan evaluasi di bidang Pemberdayaan Perempuan dan Perlindungan Anak, Pengendalian Penduduk, dan Keluarga berencana
4. Pembinaan kelompok jabatan fungsional;
5. Merumuskan sasaran, menyusun kebijakan teknis di bidang Pemberdayaan Perempuan dan Perlindungan Anak, Pengendalian Penduduk, dan Keluarga berencana berdasarkan peraturan perundang – undangan yang berlaku;
6. Pelaksanaan kerjasama dan koordinasi dengan instansi terkait sesuai dengan bidang tugasnya;
7. Memberikan saran dan masukan kepada kepala daerah tentang langkah – langkah yang perlu di ambil dalam peningkatan pengembangan bidang Pemberdayaan Perempuan dan Perlindungan Anak, Pengendalian Penduduk, dan Keluarga berencana;
8. Merumuskan penyusunan Rencana Strategi (RESTRA) Dinas Penyusunan Rencana Kerja (RENJA) tahunan dinas

Pemberdayaan Perempuan dan Perlindungan Anak, Pengendalian Penduduk, dan Keluarga Berencana;

9. Mengkoordinasikan penyusunan perjanjian kinerja dinas melaporkan kepada kepala daerah secara berkala melalui Sekretaris Daerah;
10. Menghimpun dan menyampaikan bahan laporan penyusunan laporan keterangan penanggung jawaban (LKPJ) Bupati dan laporan penyelenggaraan pemerintah daerah (LPPD), satuan kerja perangkat daerah Setiap akhir tahun;
11. Menghimpun dan menyampaikan bahan laporan penyusunan laporan Keuangan Pemerintah Daerah (LKPD) dan Setiap akhir tahun ke Satuan Kerja Perangkat Daerah SKPD terkait ;
12. Memberi petunjuk, arah dan bimbingan kepada bawahan untuk kelancaran pelaksanaan tugas ;
13. Menilai dan mencatat prestasi kerja dan perilaku kerja bawahan sebagai bahan pembinaan dan pengembangan karir; dan
14. Melaksanakan tugas lain yang di berikan oleh sasaran<sup>4</sup>;

---

<sup>4</sup>Kedudukan, Susunan Organisasi, Tugas dan Fungsi serta Tata Kerja Dinas Pemberdayaan Perempuan dan Perlindungan Anak, Pengendalian Penduduk, dan Keluarga Berencana Kabupaten Seluma, h. 3–4.